

TABELA DE ACABAMENTOS DE FACHADAS

1	PINTURA COM TINTA ESMALTE SINTÉTICO NA COR AZUL h=1,50m.
2	PINTURA COM TINTA LATEX ACRILICA SEMI BRILHO LAVÁVEL NA COR BRANCA SOBRE REBOCO.

REVISÃO	DATA	DESCRIÇÃO
0	20/06/24	PARA APROVAÇÃO.

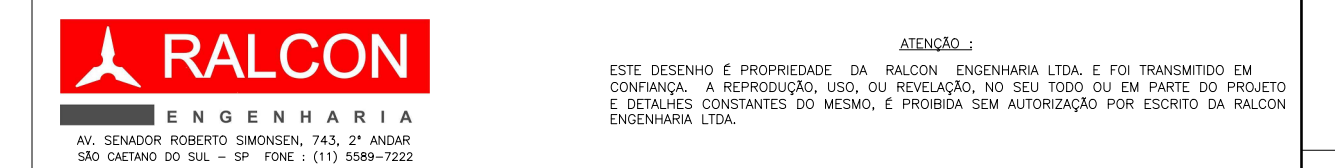

FASE DO PROJETO:	PROJETO BÁSICO	NOME FOLHA/REVISÃO:
ASSUNTO:	PROJETO DE ARQUITETURA FACHADA-1 / FACHADA-2 / CORTE A-A e DETALHES DO LAVATÓRIO e MICTÓRIO COLETIVO	PMC-CN-ARQ-DE- 2003 - R00



OBRA: CAMPO DO NITERÓI	
LOCAL: AV. PILAR DO SUL Nº763	
RECURSO/CONVÊNIO:	ART/RRT: 2620241023246



RESPONSÁVEL TÉCNICO
PREFEITURA DE CARAPICUÍBA

RESPONSÁVEL TÉCNICO
RALCON ENGENHARIA
RICARDO F. A. COUTO
ENGENHEIRO CIVIL
CREA Nº 5069199379

DATA: 20/06/2024	ESCALA: 1:50 e 1:25
DESENHO ELABORADO POR: RALCON ENGENHARIA	

DESENHO ELABORADO POR: RALCON ENGENHARIA