

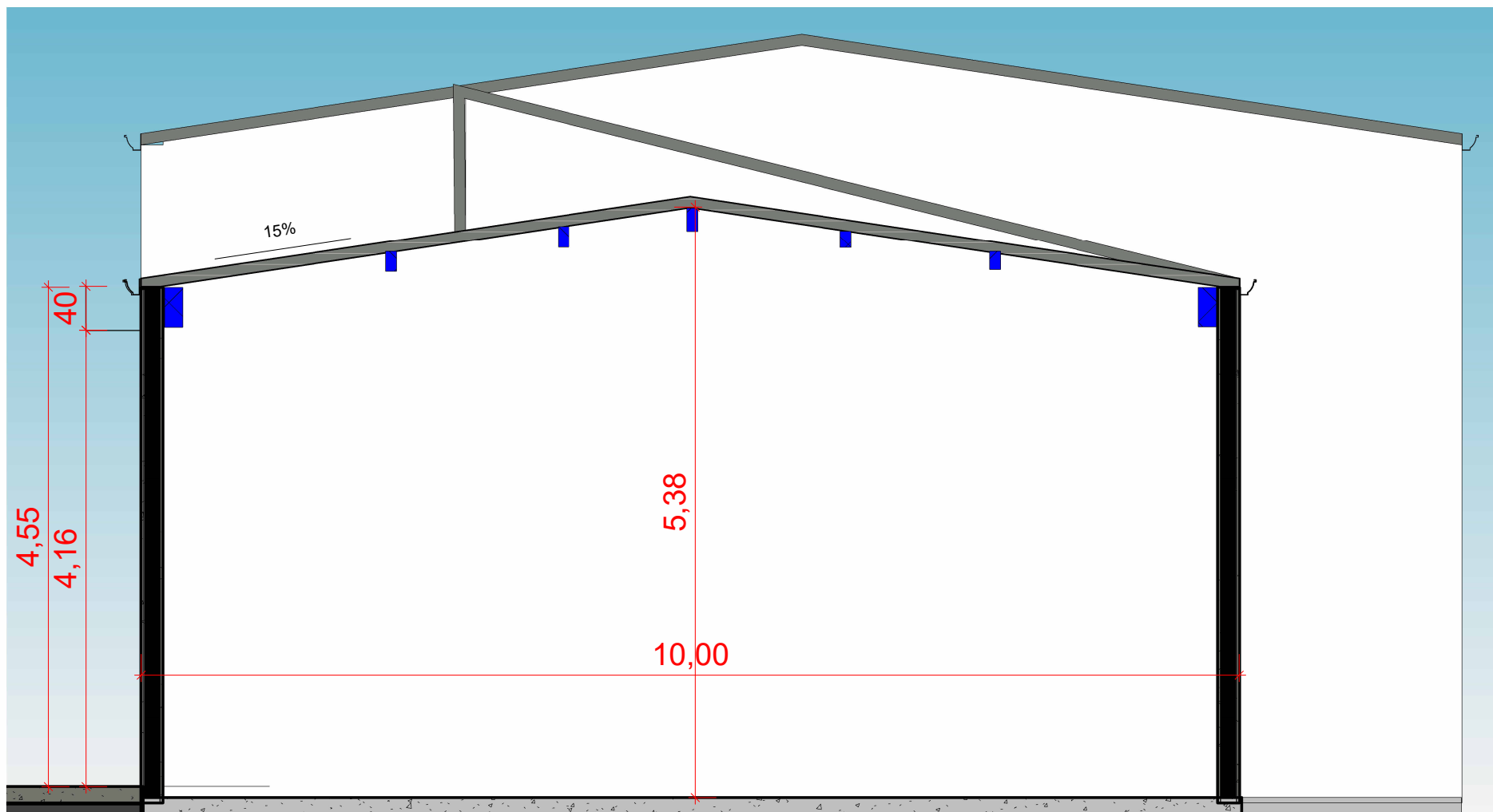

VISTA SUPERIOR
SEM ESCALA

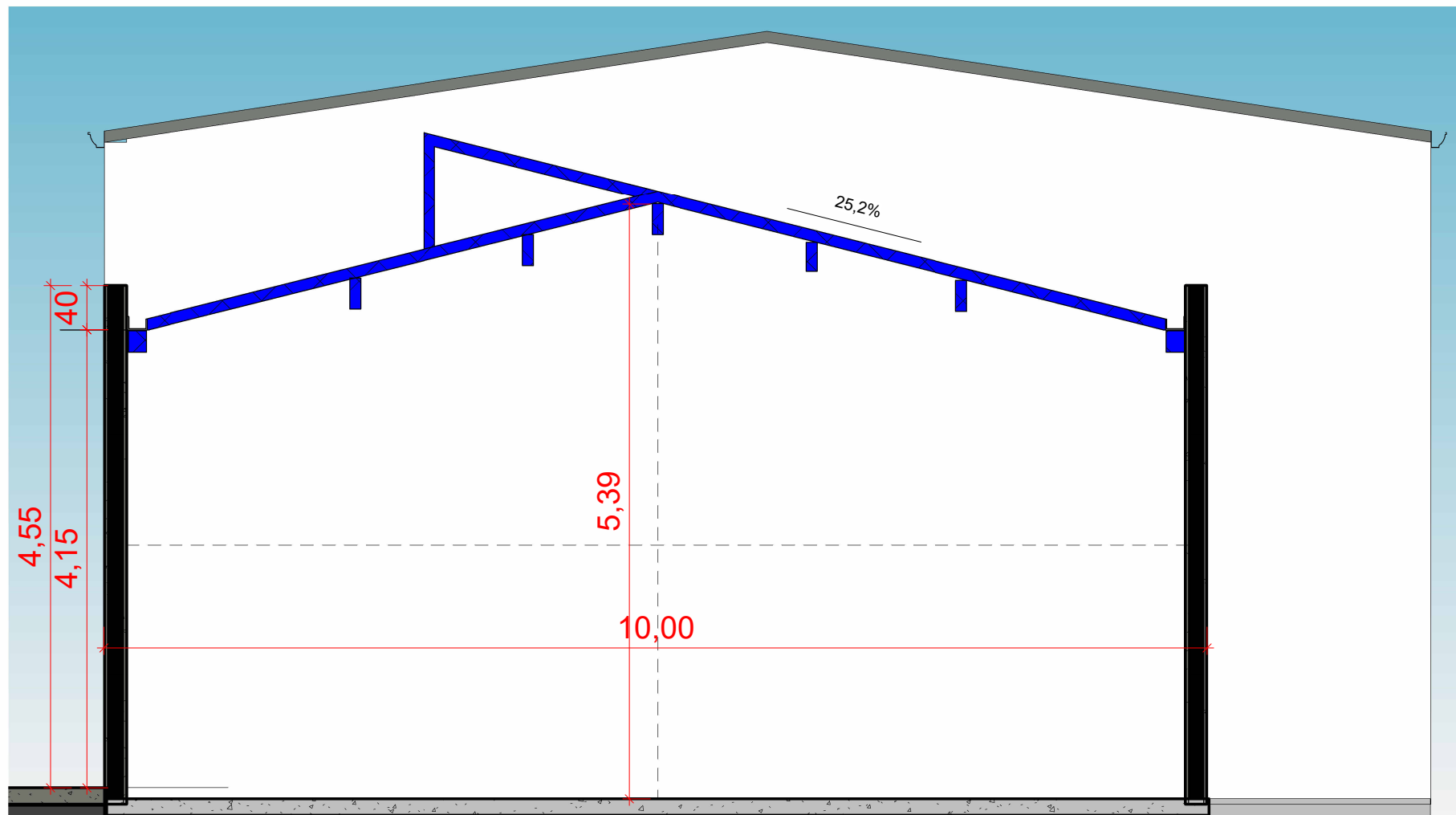

CORTE FRONTAL OBRAS A CONSTRUIR
ESCALA 1:50



CORTE FRONTAL OBRAS EXISTENTE
ESCALA 1:50

| QUADRO DE AREAS | | |
|-----------------|--------------|------------|
| LOCAL | | AREA TOTAL |
| REF | SEC. OBRAS | 466,64 |
| REF | GUARDA MIRIM | 290,3 |
| REF | REFEITORIO | 365,27 |
| TOTAL | AREA TOTAL | 1122,21 |

| TELHADO METALICA SEC. OBRAS | | | | |
|-----------------------------|---------|---------|--------|---------|
| INDICAÇÃO | TRELIÇA | UNIDADE | TERÇAS | UNIDADE |
| OBRAS | 4 | UNI. | 7 | UNI. |

- NOTAS
1. TODAS ESTRUTURA METALICAS E PORTÕES RECEBERÃO NOVA PINTURA, VER MEMORIAL DESCRITIVO;
 2. AS PORTAS QUE NÃO SERÃO TROCADAS RECEBERÃO LIMPEZA E NOVA PINTURA.
 3. NOS AMBIENTES QUE TERÃO PISO VINÍLICO, RECEBERÃO RODAPÉ COM O MESMO MATERIAL;
 4. NAS ÁREAS MOLHADAS EM QUE A PAREDE NÃO TERÁ REVESTIMENTO CERÂMICO, SERÁ COLOCADO RODAPÉ CERÂMICO.

PROJETO BÁSICO ARQUITETONICO

PRANCHA: 08/10



MUNICÍPIO DE CARAPICUÍBA
SECRETARIA DE DESENVOLVIMENTO URBANO
SETOR DE PROJETOS

OBRA: REFORMA GALPÕES INAC

LOCAL: Av. Comendador Dante Carraro

RECURSO/CONVÊNIO:

REVISÃO:

FORMATO: A1 (841 X 594)

ART/RRT:

ESCALA: INDICADA

SITUAÇÃO ENTORNO

RESPONSÁVEL TÉCNICO

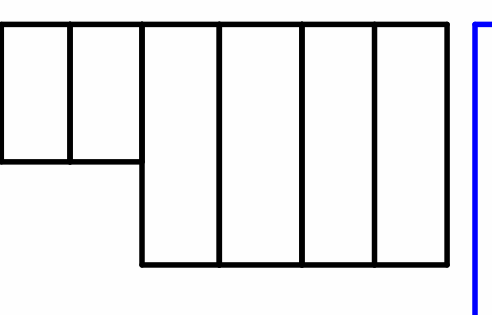

FERNANDO FERREIRA
ENGENHEIRO CIVIL
CREA - 5070695464

JANEIRO 2024

PROJETISTA: JUAN RODRIGUES

Este projeto é propriedade intelectual do autor e não pode ser reproduzido ou utilizado sem a autorização expressa do autor. O autor não se responsabiliza por danos ou prejuízos decorrentes do uso não autorizado deste documento.