

Informações de sinalização

Área de Faixa de Pedestre: 17,5 m ²
Área de Faixa continua: 3,00 m ²
Faixa seccionada: 4,1 m ²
Pintura lombada: 4,9m ²
Placa de Sinalização: 9 unidades

LEGENDA PARE
BRANCA h=2,40m

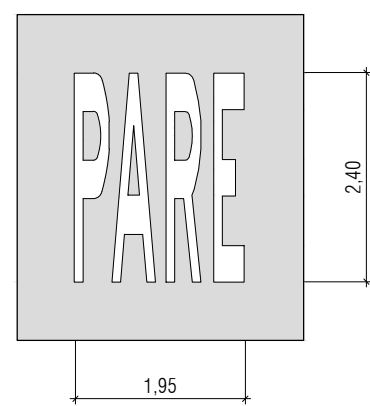

DETALHE s/esc
CRUZAMENTO TIPO

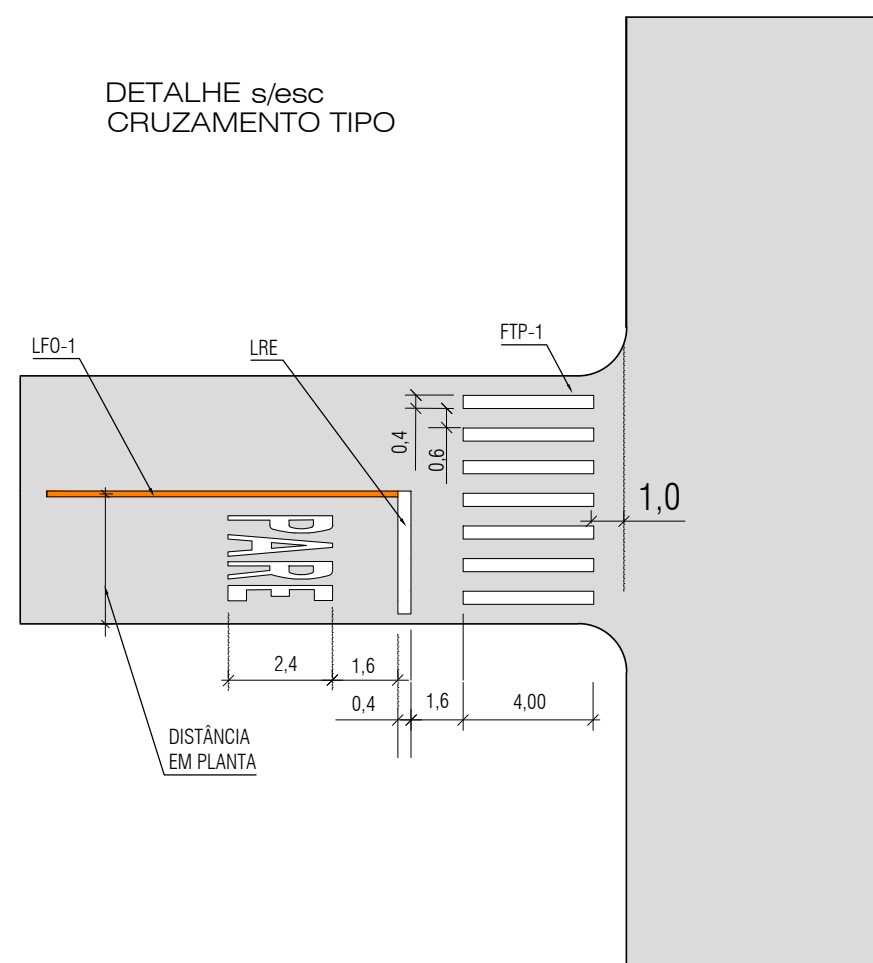

LCO 1x1 - LINHA DE CONTINUIDADE
BRANCA 1,00mx1,00mx0,10m

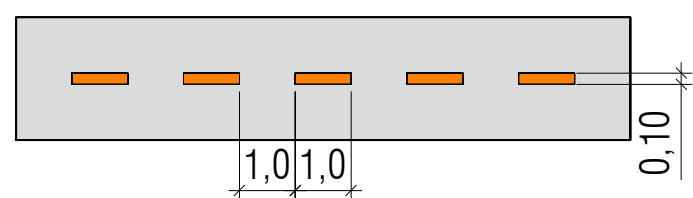

LFO-3 - LINHA DUPLA CONTINUA
AMARELA 0,10mx0,10mx0,10m

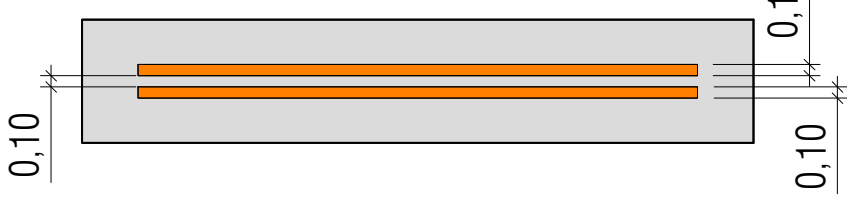

LCO 1x1 - LINHA DE CONTINUIDADE
BRANCA 1,00mx1,00mx0,10m

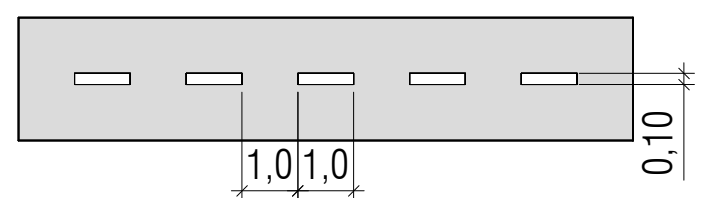

LFO-2 (2x4) - LINHA SIMPLES SECCIONADA
AMARELA 2,00mx4,00mx0,10m

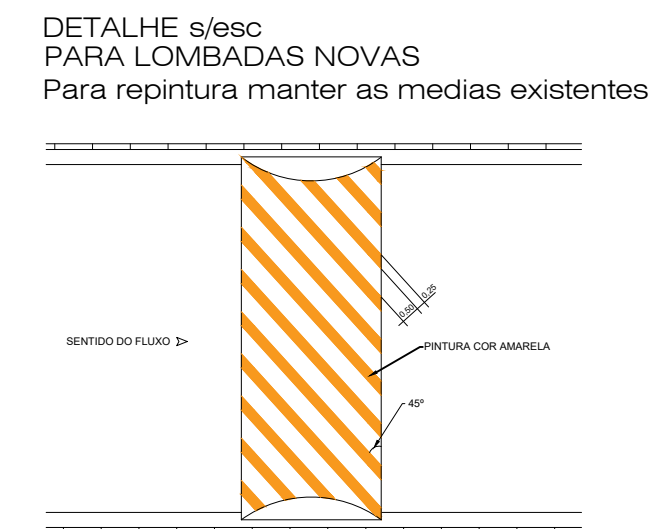
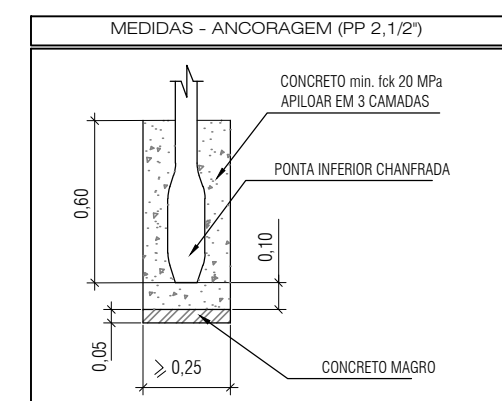
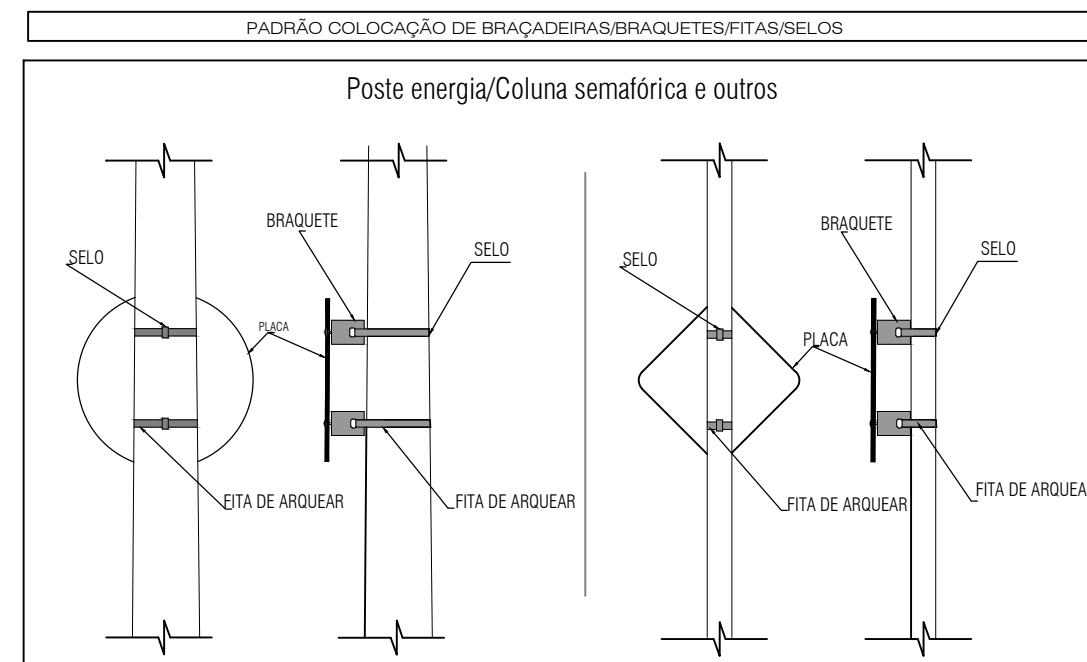
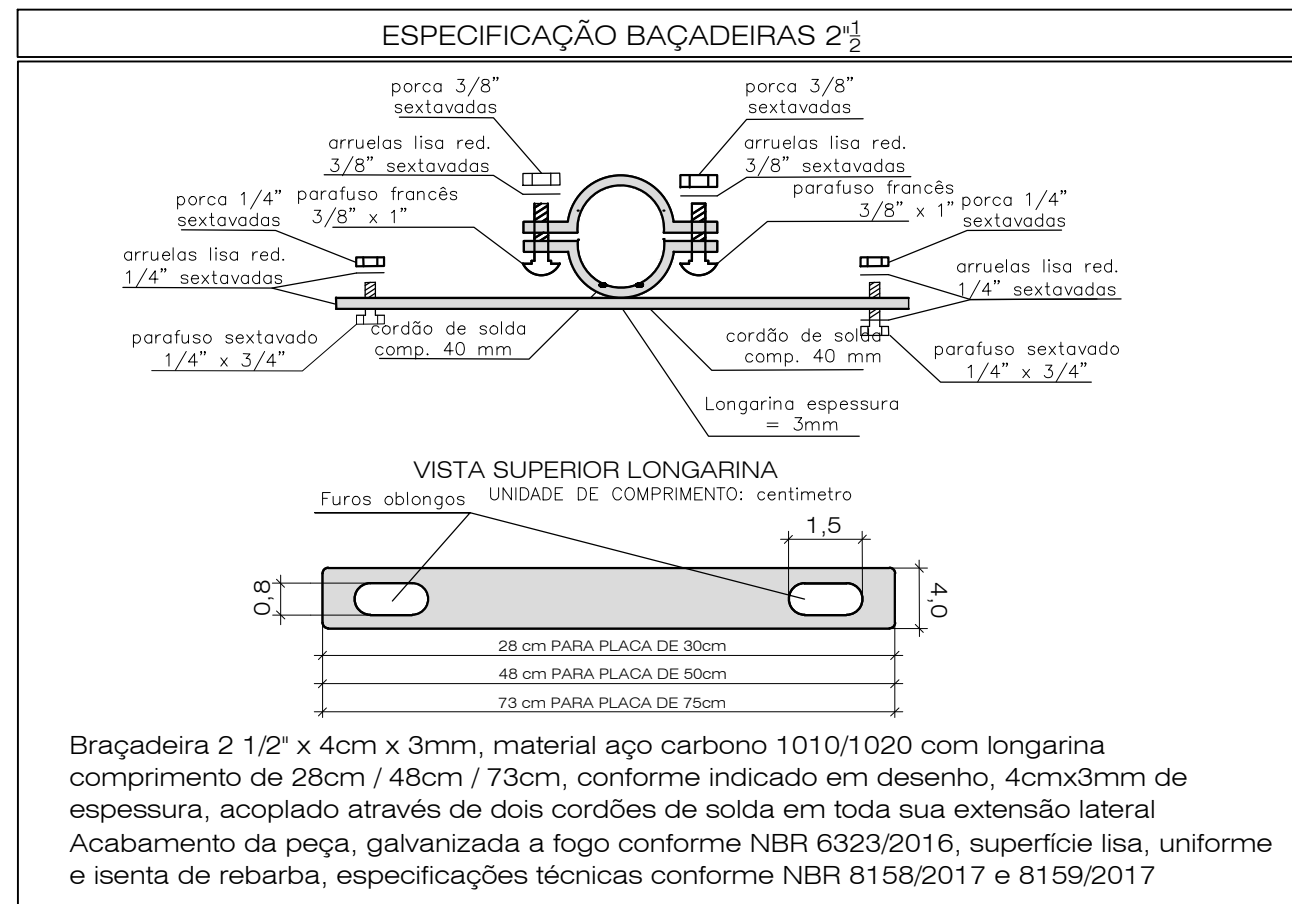
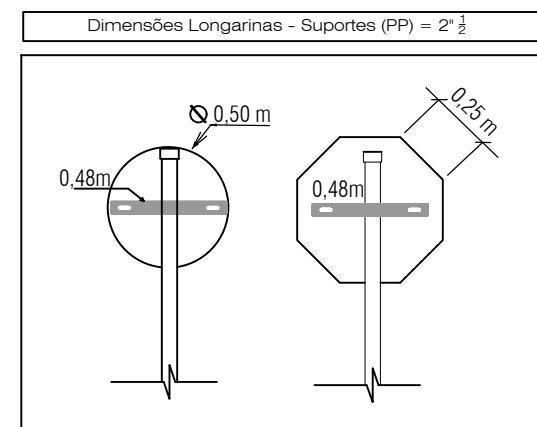
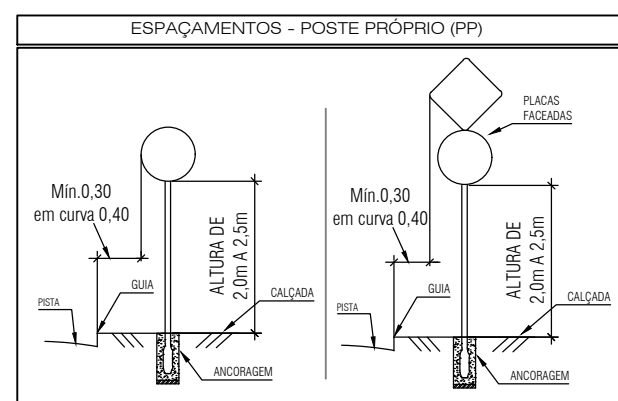
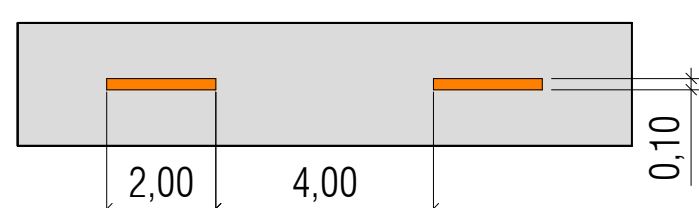

PREFEITURA DO MUNICÍPIO DE CARAPICUÍBA

ASSUNTO: PLANTA DE RECUPERAÇÃO DE PAVIMENTO, PARA ATENDIMENTO DA SECRETARIA DE DESENVOLVIMENTO URBANO

TÍTULO: PROJETO DE SINALIZAÇÃO – PLANTA E DETALHES

LOCAL: RUA JAPIRÁ

BAIRRO: PARQUE JOSÉ ALEXANDRE

TRECHO: ESTRADA JEQUITUBÁ

AUTOR:



R00-2125-SIN-001-PTA
REV. 00

RESP. TÉCNICO:	FAUSTO BATISTA	CREA:	0682525642	ART:	28027230220536884
Nº PROCESSO:	29200/21	ESCALA:	1: 250	DATA:	06/04/2022
Nº CONTRATO:	81/21	ARQUIVO DIGITAL:	R00-2125-SIN-001-PTA.dwg	FOLHA:	1/2
PROJETISTA:	DANILO SOARES				06/04/2022
DESENHISTA:	DANILO SOARES				06/04/2022
VERIFICAÇÃO:	SANDRA MAYUMI MISHIMA				06/04/2022
APROVAÇÃO:	FAUSTO BATISTA				06/04/2022
RESP. TÉCNICO:	FAUSTO BATISTA				06/04/2022