

PLANTA - TEATRO ARENA: AMPLICAÇÃO DAS ÁREAS DE APOIO - CAMARIM 1 E SANITÁRIOS 1
ESCALA:1:50

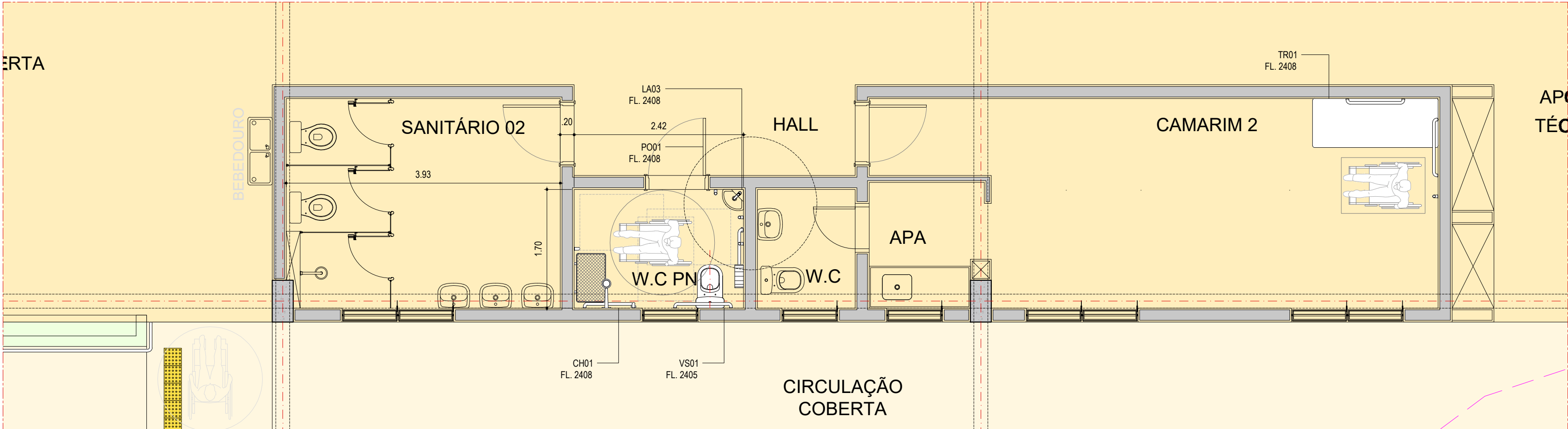

PLANTA - TEATRO ARENA: AMPLICAÇÃO DAS ÁREAS DE APOIO - CAMARIM 2 E SANITÁRIOS 2
ESCALA:1:50

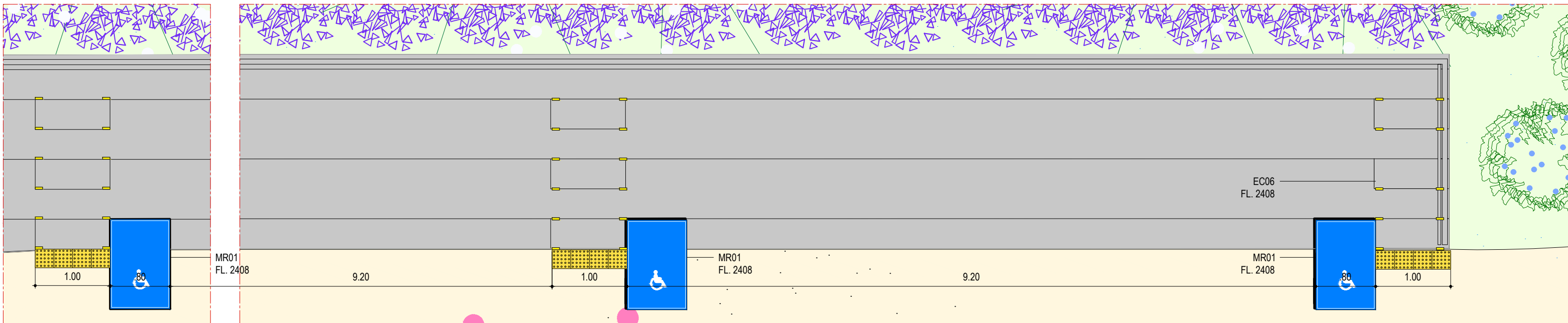
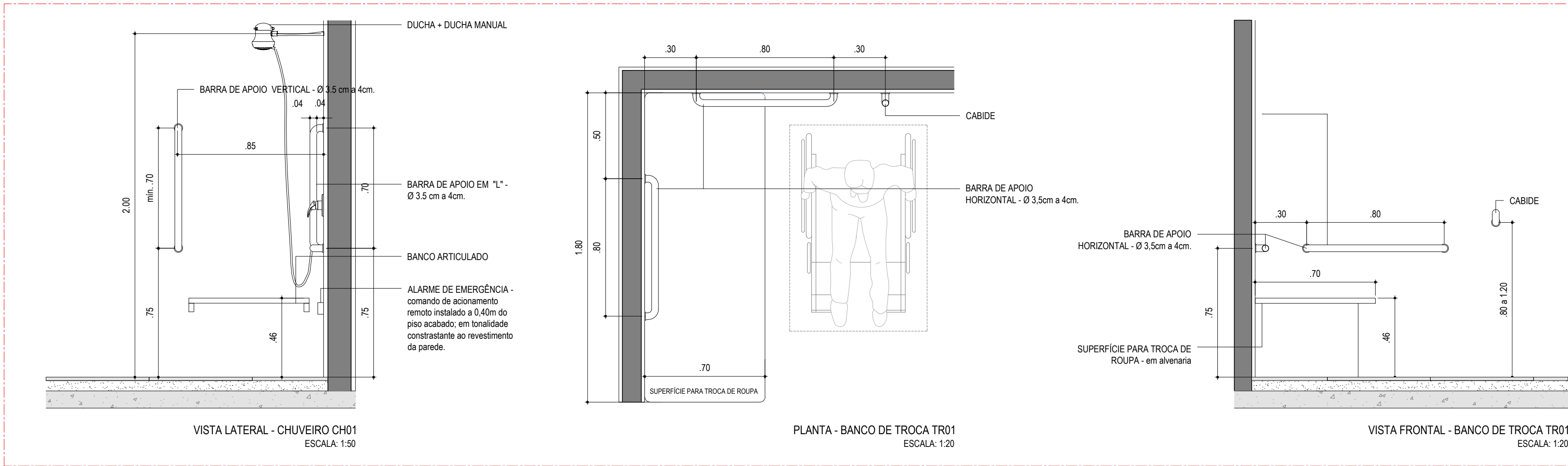

PLANTA - TRECHO DE ARQUIBANCADA: ESCADA EC06 E MR02
ESCALA:1:50

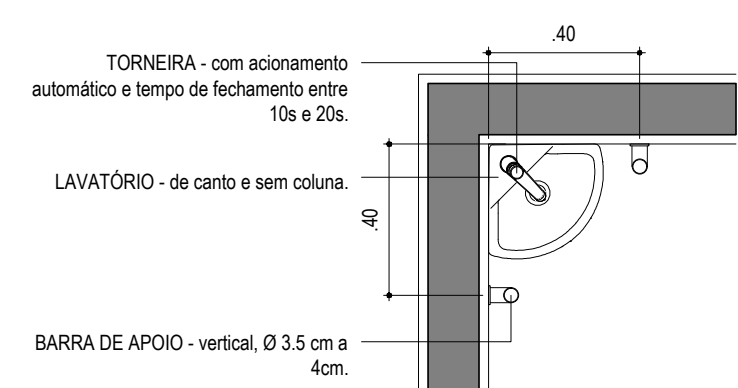

PLANTA - LAVATÓRIO LA03
ESCALA: 1:20

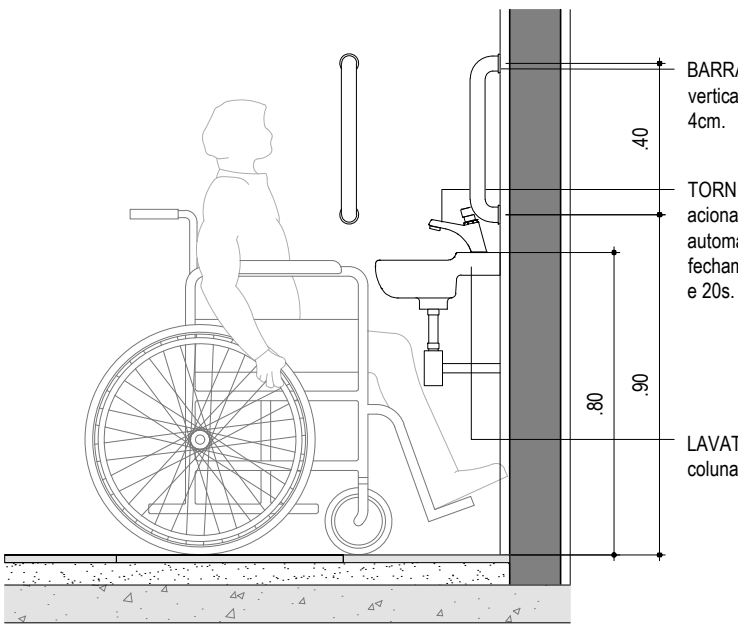

VISTA LATERAL - LAVATÓRIO LA03
ESCALA: 1:20

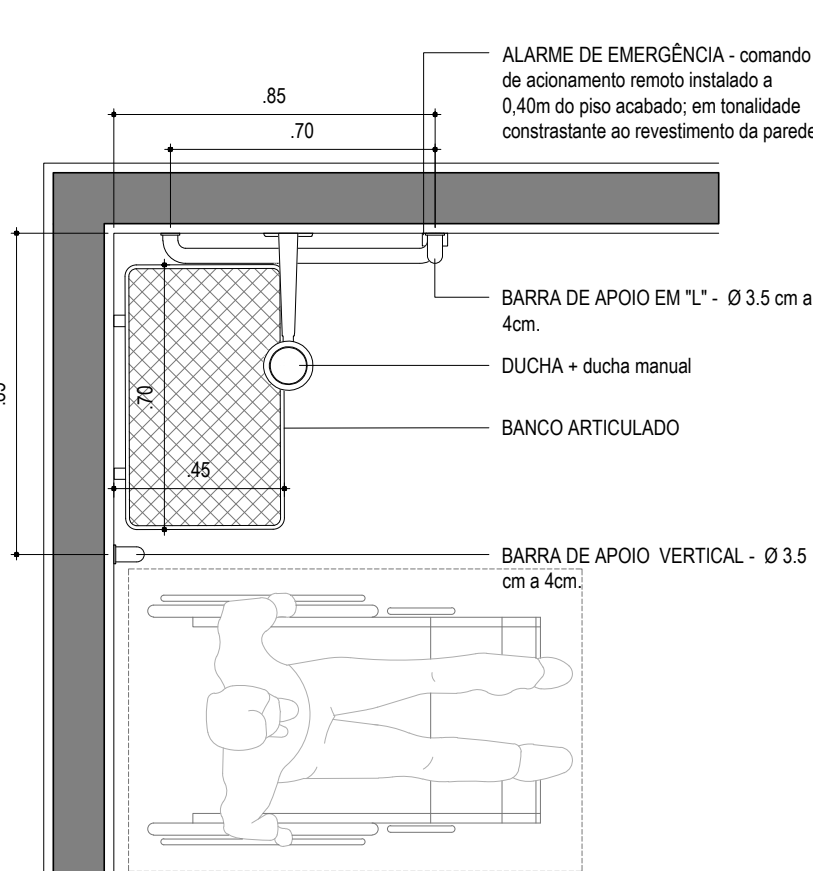

PLANTA - CHUVEIRO CH01
ESCALA: 1:50

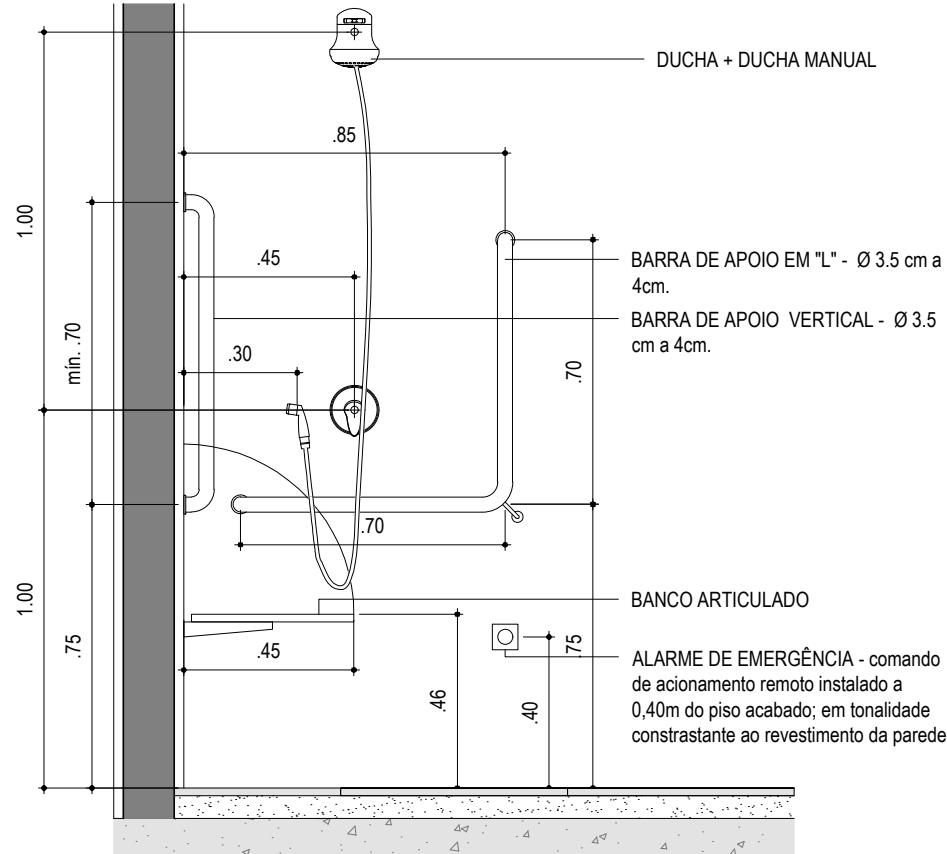

VISTA FRONTAL - CHUVEIRO CH01
ESCALA: 1:50

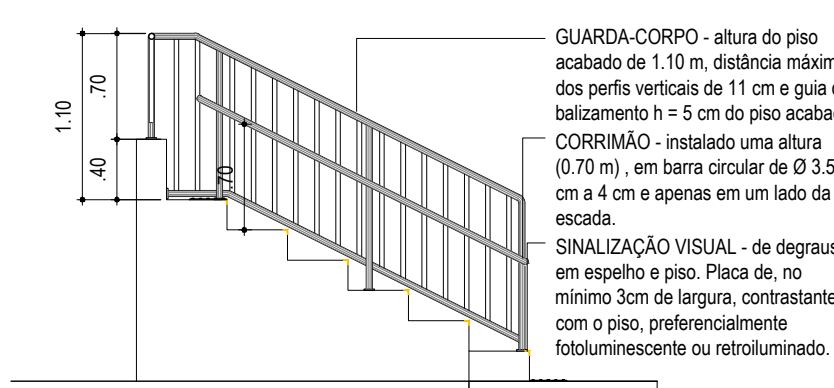

VISTA LATERAL - ESCADA ARQUIBANCADA EC06
ESCALA: 1:50

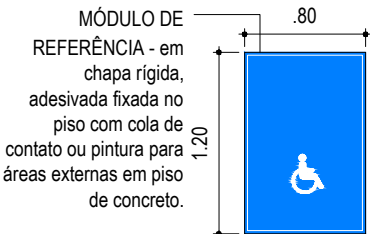

PLANTA - MÓDULO DE REFERÊNCIA MR02
ESCALA:1:50

ARQUIBANCADA: MR02 E ESCADA EC06

Item	Descrição	Qtd.	Unid.
01	Corrimão instalado em uma altura (0,70 m), em barra circular de Ø 3,5 cm a 4 cm e apenas em um dos lados da escada.	5	m
Sinalização	Piso tátil de alerta em ladrilho hidráulico, de 0,25m x 0,25 m x 20 mm chanfrada, em cor contrastante ao piso adjacente, assentado e nivelado com o piso existente.	13,00	m
	Sinalização visual de degraus em espelho e piso. Placa em toda a extensão do degrau contrastante com o piso, preferencialmente fotoluminescente ou retrorrefletivo.	312	unid.
	Módulo de referência em chapa rígida, adesivada fixada no piso com cola de contato ou pintura para áreas externas em piso de concreto.	13	unid.

Quantidade calculada sem perda e para toda a extensão da arquibancada das Quadras Poliesportiva (13 escadas e 13 demarcações de MR).

SANITÁRIO PCD TEATRO ARENA (2 SANITÁRIOS)

Item	Descrição	Qtd.	Unid.
Louças			
01	Lavatório de canto Izy Deca cód. L.101.17 na cor branca.	02	unid.
02	Bacia sanitária com caixa acoplada Deca Vogue Plus Cód. P.515.17 + caixa acoplada Deca Cód. CDC.01F.17 + Assento Deca Cód. AP.50.17 branco.	02	unid.
Metais			
03	Barra de apoio em aço inox, Ø 3,5 cm a 4 cm, comprimento de 0,70 m para fixação vertical em alvenaria.	04	unid.
04	Barra de apoio em aço inox, Ø 3,5 cm a 4 cm, comprimento de 0,80 m para fixação horizontal em alvenaria.	08	unid.
05	Barra de apoio em aço inox, Ø 3,5 cm a 4 cm, comprimento de 0,40 m para fixação vertical em alvenaria.	04	unid.
06	Barra de apoio em aço inox, em "L", Ø 3,5 cm a 4 cm e 70 cm x 70 cm de comprimento.	02	unid.
07	Barra de apoio em aço inox, para instalação horizontal em porta, Ø 2,5 cm a 3,5 cm e 40 cm de comprimento.	02	unid.
08	Chapa de alumínio h= 0,40 m fixada em folha da porta para proteção contra impacto.	02	unid.
09	Torneira pressmatic Benefit Docol Cód. 00490706 ou similar.	02	unid.
10	Registro de acionamento para chuveiro do tipo alavanca monocomando.		
Acessórios			
11	Espelho cristal 4mm, medindo 0,60 m x 0,90 m, instalado alinhado à parede (sem inclinação).	02	pç
12	Porta folha 0,82 m semi-oca com guarnição e batentes, barra de apoio em aço inox, horizontal para portas, Ø 2,5 cm a Ø3,5 cm e 40 cm de comprimento.	02	lg.
13	Fechadura La Fonte Assa Abloy (CEP com mestragem): conjunto 517 em Inox - 7070, com 330 em latão, linha Profissional + fechadura (máquina) ST2-EVO 65 mm, maçaneta 517 em Inox, roseta 327 em Inox, sendo 1/2 tranqueta do lado interno e 1/2 cilindro com 5 pinos externo em latão + dobradiças La Fonte Assa Abloy Modelo Palmeira 4" x 3" aço Inox 304, acabamento em Inox Polido - INP.	02	çf.
14	Central de alarme para 1 comando de acionamento remoto instalado sobre caixa de passagem 4x2" e ligada à rede elétrica.	02	unid.
15	Comando de acionamento remoto de alarme, instalado a 0,40 m do piso acabado.	02	unid.
16	Anel de vedação para bacia sanitária Deca Cód. AV90 ou similar.	02	çf.
17	Parafuso para fixação de bacia sanitária Deca Cód. SP.13 ou similar.	02	çf.
18	Parafuso para fixação de lavatório Deca cód. SP.7.01 ou similar	02	çf.
19	Sifão flexível para lavatório Esteves ou similar.	02	unid.
20	Dispenser de sabonete líquido Elite ou similar.	02	unid.
21	Dispenser de papel toalha Elite ou similar.	02	unid.
22	Dispenser de papel higiênico Elite ou similar.	02	unid.
23	Banco articulado Projinox aço inox 45 cm x 70 cm Cód. bp70 ou similar.	02	unid.
24	Ducha Lorenzetti Advanced + ducha Manual com Mangueira Lisa ref.8010.	02	unid.
Elétrica			
21	Luminária de emergência (instalada no forro) Bivolt 30 LEDs Ref. FLC Cód. 8010080 bateria e alimentação rede elétrica.	02	unid.
22	Tomada alta 110V, h=2,30 m, 2 pólos + terra e caixa 4x2".	02	unid.
23	Ponto de alarme para comando de acionamento remoto, instalado a 0,40 m do piso acabado.	02	unid.
24	Ponto de alarme central de alarme para 2 comandos de acionamento remoto instalado sobre caixa de passagem 4x2" e ligada à rede elétrica.	02	unid.

Quantidade calculada sem perda e apenas para itens de acessibilidade. Quantidade para sinalização de Portas considerada em folha 2407.

CHAMADAS DE DETALHES E INTERVENÇÕES DE ACESSIBILIDADE

DET. XXX	Nº DETALHE
FL. XXX	Nº FOLHA

REVISÃO	DATA	DESCRIÇÃO
00	30/09/2022	EMIÇÃO INICIAL



ATENÇÃO: - ESTE DESENHO É PROPRIEDADE DA RALCON ENGENHARIA LTDA. E FOI TRANSMITIDO EM CONFIANÇA. A REPRODUÇÃO, USO, OU REVELAÇÃO, NO TODO OU EM PARTE DO PROJETO E DETALHES CONSTANTES DO MESMO, É PROIBIDA SEM AUTORIZAÇÃO POR ESCRITO DA RALCON ENGENHARIA LTDA.

AV. SENADOR ROBERTO SIMONSEN, 743, 2º ANDAR
SÃO CAETANO DO SUL - SP FONE: (11) 5589-7222

FASE DO PROJETO:	PROJETO BÁSICO	NOME FOLHA/REVISÃO:
ASSUNTO:	PROJETO DE ACESSIBILIDADE	PMC-PQA-ACE-DE-2408 - R00
TEATRO ARENA		
DETALHES DE ACESSIBILIDADE		



MUNICÍPIO DE CARAPICUÍBA
SECRETARIA DE DESENVOLVIMENTO URBANO
SETOR DE PROJETOS

OBRA:	REVITALIZAÇÃO DO PARQUE DA ALDEIA DE CARAPICUÍBA
-------	--

LOCAL:	AV. MARGINAL DO RIBEIRÃO - PQ JANDAIA - CARAPICUÍBA-SP
--------	--

RECURSO/CONVÊNIO:	ART/RTT: 28027230220966330
-------------------	----------------------------

SITUAÇÃO ENTORNO

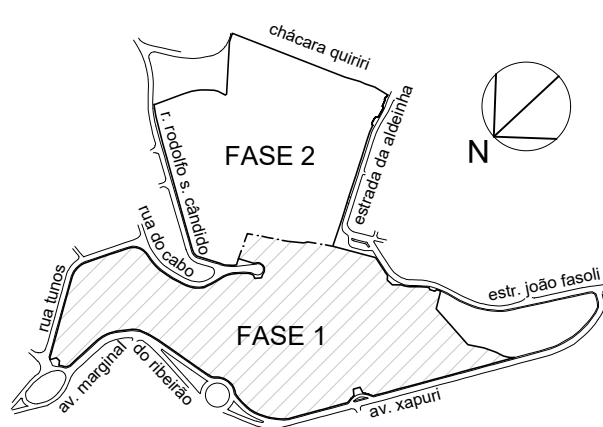

RESPONSÁVEL TÉCNICO
PREFEITURA DE CARAPICUÍBA

RESPONSÁVEL TÉCNICO
RALCON ENGENHARIA
RICARDO F. A. COUTO
ENGENHEIRO CIVIL
CREA Nº 5069199379

DATA:	30/09/2022	ESCALA:	INDICADA
-------	------------	---------	----------

DESENHO ELABORADO POR: RALCON ENGENHARIA